SEZIONATORI - DISPOSITIVI DI DISCONNESSIONE

M26T- 2011

Tipo:	**SEZIONATORE A 2 POLI + TERRA** ***(SEZIONATORE A 4 POLI + TERRA** rif. M26R-)* ***(SEZIONATORE A 5 POLI + TERRA** rif. M26Z-)*
Tensione nominale:	**400 V AC (300 V DC)**
Tensione impulsiva:	**5 kV**
Corrente nominale:	**20 A AC (14 A DC)**
Resistenza alle correnti superficiali:	**TK 175**
Temperatura di funzionamento:	**T 120°C (*T240°C)**
Classe di isolamento:	**I**
Tipo di morsetti per la connessione dei conduttori:	**A BUSSOLA**
Capacità di connessione dei morsetti:	**0,75 - 2,50 mm²**
Categoria di sovratensione:	**III**
Grado di protezione:	**IP20**
Conforme alle norme:	**EN60598-1**
Conforme ai requisiti della direttiva:	**2014/35/UE**
Marchi di conformità:	**CSv - IMQ**

M26T: sezionatore a 2 poli + terra con corpo in PA66 e temperatura di funzionamento T120°C.
***M26TH:** sezionatore a 2 poli + terra con corpo in LCP e temperatura di funzionamento T240°C.
M26R: sezionatore a 4 poli + terra (4 poli IN + 4 poli OUT + terra) con corpo in PA66 e temperatura di funzionamento T120°C.
***M26RH:** sezionatore a 4 poli + terra (4 poli IN + 4 poli OUT + terra) con corpo in LCP e temperatura di funzionamento T240°C.
M26Z: sezionatore a 5 poli + terra (5 poli IN + 5 poli OUT + terra) con corpo in PA66 e temperatura di funzionamento T120°C.
***M26ZH:** sezionatore a 5 poli + terra (5 poli IN + 5 poli OUT + terra) con corpo in LCP e temperatura di funzionamento T240°C.

- Corpo in materiale termoplastico PA66 25% F.V. - V0 nero (LCP per la versione T240°C).
  Contatti in lega di rame nichelati.
  Molla di rinforzo dei contatti in acciaio Aisi 301.
  Morsetti a bussola con vite con impronta combinata taglio + croce per cavi con sezione da 0,75 mm² a 2,50 mm².
  Lamella di protezione per i trefoli del conduttore inserita nel morsetto.
- Peso del sezionatore: 125 g.

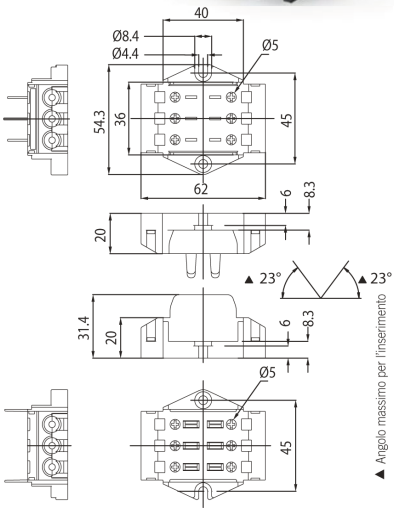

Nota 1: è possibile configurare questo modello di sezionatore in base alla tipologia di cablaggio ideale per il cliente, affinché siano utilizzati meno componenti. Di seguito le configurazioni disponibili:

***M26T** e **M26TH**, versione standard,*
- nr. 6 morsetti dalla parte femmina (3 poli IN + 3 poli OUT) e
- nr. 6 morsetti dalla parte maschio (3 + 3 poli OUT).
***M26T MF** e **M26TH MF**,*
- nr. 6 morsetti solo dalla parte femmina (3 poli IN + 3 poli OUT).
***M26T MM** e **M26TH MM**,*
- nr. 3 morsetti dalla parte femmina (3 poli IN) e
- nr. 3 morsetti dalla parte maschio (3 poli OUT).
***M26T MD** e **M26TH MD**,*
- nr. 6 morsetti dalla parte femmina (3 poli IN + 3 poli OUT) e
- nr. 3 morsetti dalla parte maschio (3 poli OUT).
***M26R** e **M26RH**, versione speciale a 6 poli,*
- nr. 6 morsetti dalla parte femmina (4 poli IN + terra) e
- nr. 6 morsetti dalla parte maschio (4 poli OUT + terra).
***M26Z** e **M26ZH**, versione speciale a 6 poli,*
- nr. 6 morsetti dalla parte femmina (5 poli IN + terra) e
- nr. 6 morsetti dalla parte maschio (5 poli OUT + terra).

● Indicazioni per il fissaggio del sezionatore su strutture

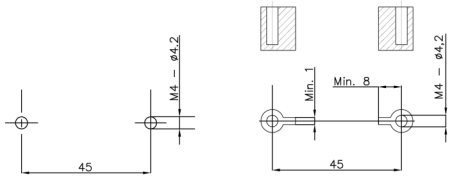

● Fissaggio del sezionatore utilizzando i fori di diametro 4,2 mm interasse 45 mm.

In caso di fissaggio del sezionatore su colonne, prevedere una zona di appoggio di larghezza almeno 1 mm ad una distanza di almeno 8 mm rispetto al foro di fissaggio.

Nota 2: per avvitare le viti dei morsetti utilizzare un cacciavite diametro massimo 5 mm. (coppia di serraggio della vite da 0,8 a 1,5 Nm)

Nota 3: per questo sezionatore sono disponibili anche una serie di accessori come serracavo e guida-cavi.
Queste versioni sono descritte a pagina 707.

Edizione Aprile 2016 E.M.C. Colosio si riserva di apportare ai prodotti, senza preavviso, qualsiasi modifica. © All rights reserved.

SEZIONATORI - DISPOSITIVI DI DISCONNESSIONE

M26T- **2011**

Tipo:	**SEZIONATORE A 2 POLI + TERRA** ***(SEZIONATORE A 4 POLI + TERRA** rif. M26R-)* ***(SEZIONATORE A 5 POLI + TERRA** rif. M26Z-)*
Tensione nominale:	**300 V**
Tensione impulsiva:	**5 kV**
Corrente nominale:	**17 A**
Temperatura di funzionamento:	**T 120°C (*T220°C)**
Tipo di morsetti per la connessione dei conduttori:	**A BUSSOLA**
Capacità di connessione dei morsetti:	**18 - 12 AWG**
Conforme alle norme:	**UL1059** **CSA C22.2 No.158-10**
Marchi di conformità:	**cURus**

M26T: sezionatore a 2 poli + terra con corpo in PA66 e temperatura di funzionamento T120°C.
***M26TH:** sezionatore a 2 poli + terra con corpo in LCP e temperatura di funzionamento T220°C.
M26R: sezionatore a 4 poli + terra (4 poli IN + 4 poli OUT + terra) con corpo in PA66 e temperatura di funzionamento T120°C.
***M26RH:** sezionatore a 4 poli + terra (4 poli IN + 4 poli OUT + terra) con corpo in LCP e temperatura di funzionamento T220°C.
M26Z: sezionatore a 5 poli + terra (5 poli IN + 5 poli OUT + terra) con corpo in PA66 e temperatura di funzionamento T120°C.
***M26ZH:** sezionatore a 5 poli + terra (5 poli IN + 5 poli OUT + terra) con corpo in LCP e temperatura di funzionamento T220°C.

• Corpo in materiale termoplastico PA66 25% F.V. - V0 nero (LCP per la versione T220°C).
Contatti in lega di rame nichelati.
Molla di rinforzo dei contatti in acciaio Aisi 301.
Morsetti a bussola con vite con impronta combinata taglio + croce per cavi da 18 a 12 AWG.
Lamella di protezione per i trefoli del conduttore inserita nel morsetto.

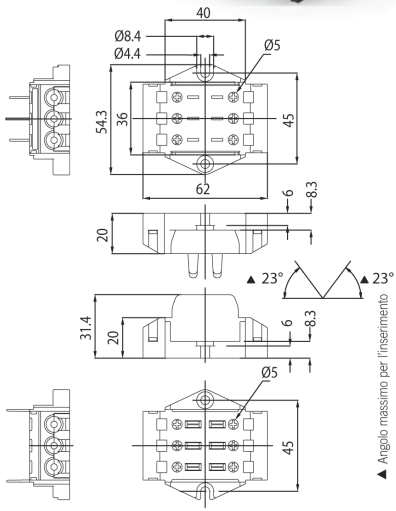

Nota 1: è possibile configurare questo modello di sezionatore in base alla tipologia di cablaggio ideale per il cliente, affinché siano utilizzati meno componenti. Di seguito le configurazioni disponibili:

***M26T** e **M26TH**, versione standard,*
- nr. 6 morsetti dalla parte femmina (3 poli IN + 3 poli OUT) e
- nr. 6 morsetti dalla parte maschio (3 + 3 poli OUT).
***M26T MF** e **M26TH MF**,*
- nr. 6 morsetti solo dalla parte femmina (3 poli IN + 3 poli OUT).
***M26T MM** e **M26TH MM**,*
- nr. 3 morsetti dalla parte femmina (3 poli IN) e
- nr. 3 morsetti dalla parte maschio (3 poli OUT).
***M26T MD** e **M26TH MD**,*
- nr. 6 morsetti dalla parte femmina (3 poli IN + 3 poli OUT) e
- nr. 3 morsetti dalla parte maschio (3 poli OUT).
***M26R** e **M26RH**, versione speciale a 6 poli,*
- nr. 6 morsetti dalla parte femmina (4 poli IN + terra) e
- nr. 6 morsetti dalla parte maschio (4 poli OUT + terra).
***M26Z** e **M26ZH**, versione speciale a 6 poli,*
- nr. 6 morsetti dalla parte femmina (5 poli IN + terra) e
- nr. 6 morsetti dalla parte maschio (5 poli OUT + terra).

● Indicazioni per il fissaggio del sezionatore su strutture

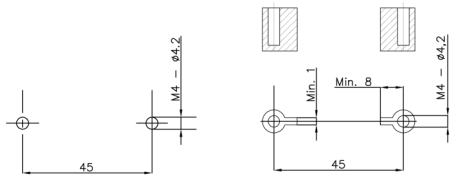

● Fissaggio del sezionatore utilizzando i fori di diametro 4,2 mm interasse 45 mm.

In caso di fissaggio del sezionatore su colonne, prevedere una zona di appoggio di larghezza almeno 1 mm ad una distanza di almeno 8 mm rispetto al foro di fissaggio.

Nota 2: per avvitare le viti dei morsetti utilizzare un cacciavite diametro massimo 5 mm. (coppia di serraggio della vite da 0,8 a 1,5 Nm)

Nota 3: per questo sezionatore sono disponibili anche una serie di accessori come serracavo e guida-cavi. Queste versioni sono descritte a pagina 707.

Edizione Aprile 2016 E.M.C. Colosio si riserva di apportare ai prodotti, senza preavviso, qualsiasi modifica. © All rights reserved.